3.2 GAIAREN LANKETA

> Lehen, egunero, orain, gero

- Egunero
  - Joxeren lagunen egunerokoak

Joxe:

.....
.....
.....

.....
.....
.....

.....
.....
.....

.....
.....
.....

.....
.....
.....

.....
.....
.....

.....
.....
.....

3.2 GAIAREN LANKETA

> Lehen, egunero, orain, gero

- Egunero
  - Joxeren lagunen egunerokoak

Beñat:

.....
.....
.....

.....
.....
.....

.....
.....
.....

.....
.....
.....

.....
.....
.....

.....
.....
.....

3.2 GAIAREN LANKETA

> Lehen, egunero, orain, gero

- Egunero
  - Joxeren lagunen egunerokoak

Irati:

.....
.....
.....

.....
.....
.....

.....
.....
.....

.....
.....
.....

.....
.....
.....

.....
.....
.....

3.2 GAIAREN LANKETA

> Lehen, egunero, orain, gero

- Egunero
  - Joxeren lagunen egunerokoak

Gorritxo:

.....
.....
.....

.....
.....
.....

.....
.....
.....

.....
.....
.....

.....
.....
.....

.....
.....
.....

.....
.....
.....

3.2 GAIAREN LANKETA

> Lehen, egunero, orain, gero

- Egunero
  - Joxeren lagunen egunerokoak

Kintxo:

.....
.....
.....

.....
.....
.....

.....
.....
.....

.....
.....
.....

.....
.....
.....

.....
.....
.....

3.2 GAIAREN LANKETA

> Lehen, egunero, orain, gero

- Egunero

• Joxeren lagunen egunerokoak

HEZITZAILEARENTZAT

Joxe:

Ni egunero goizeko 6etan esnatzen naiz eta gosaldu egiten dut: kafea eta ogia jaten ditut.

Gero, jantzi eta mendira joaten naiz ardiengana.

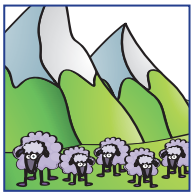

Eguerdiko hamabietan bazkaltzen dut ardiekin batera; etxetik igotzen dut bazkaria.

Siesta txikia egiten dut mendian eta 6etan etxera jaisten naiz.

Dutxa azkar bat eman eta tabernara joaten naiz lagunekin.

Zortzietan etxera bueltatzen naiz eta afaria prestatzen dut.

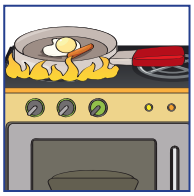

Afaldu ostean, telebista apur bat ikusi, zerbait irakurri eta lokartu egiten naiz.

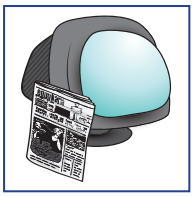

3.2 GAIAREN LANKETA

> Lehen, egunero, orain, gero

- Egunero

• Joxeren lagunen egunerokoak

HEZITZAILEARENTZAT

Beñat:

Goizeko zortzietan esnatzen nau amak. Nire ohea egiten dut eta, gero, gosaltzera joaten naiz. Amarekin eta Iratirekin batera gosaltzen dut.

Gosaldu ostean, hortzak garbitu eta jantzi egiten naiz.

Bederatzietan sartzen naiz eskolara eta egunero hamaiketan jolastordua izaten dugu.

Hamabi eta erdietan etxera joaten naiz bazkaltzera eta bazkaldu ondoren telebista ikusten dut.

Ordu bi eta erdietan, eskolara itzultzen naiz lau eta erdiak arte. Arratsaldero, ingeleseko eta matematikako akademiara joaten naiz eta astelehenetan eta asteazkenetan multikiroletara.

Sei eta erdietan parkera joaten naiz lagunekin eta zazpi eta erdietan etxera. Etxera heldu bezain laster, dutxatu egiten naiz.

Zortzietan afaltzen dugu eta bukatzen dugunean, etxeko-lanak egiten ditut.
Lokartu aurretik irakurri egiten dut.

3.2 GAIAREN LANKETA

> Lehen, egunero, orain, gero

- Egunero

• Joxeren lagunen egunerokoak

HEZITZAILEARENTZAT

Irati:

Goizeko zortzietan esnatzen nau amak. Nire ohea egiten dut eta, gero, gosaltzera joaten naiz. Amarekin eta Beñatekin batera gosaltzen dut egunero.

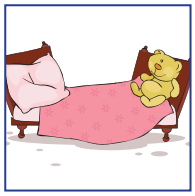

Gosaldu ostean, hortzak garbitu eta jantzi egiten naiz.

Bederatzietan sartzen naiz eskolara eta hamaika eta erdietan jolastokira irteten gara jolas egitera.

Hamabi eta erdietan etxera joaten naiz bazkaltzera eta bazkaldu ondoren, telebista ikusten dut Beñatekin batera.

Ordu bi eta erdietan, eskolara itzultzen naiz lau eta erdiak arte. Arratsaldetan dantzara eta musikara joaten naiz eta astearteetan eta ostegunetan multikiroletara.

Seietan parkera joaten naiz aitarekin eta lagunekin jolas egiten dut. Zazpi eta erdietan etxera joaten gara eta dutxatu egiten naiz.

Zortzietan afaltzen dugu Beñatek, aitatxok, amatxok eta nik. Afaldu eta gero etxeko-lanak egiten ditut amatxorekin. Bederatzi eta erdietan lotara joaten naiz eta lokartu aurretik irakurri egiten dut.

3.2 GAIAREN LANKETA

> Lehen, egunero, orain, gero

- Egunero

• Joxeren lagunen egunerokoak

HEZITZAILEARENTZAT

Gorritxo:

Egunero goizeko zortzietan esnatzen naiz eskolara joateko, nire gurasoekin gosaltzen dut eta autobusez joaten naiz eskolara.

Bederatzietan sartzen naiz eskolan eta hamabietan eskolako jantokian bazkaltzen dut.

Gero, lagunekin apur bat jolastu eta ordu bietan eskolara bueltatzen naiz.

Laurak eta erdietan bukatzen dut eskolan eta autobusez bueltatzen naiz etxera. Etxera heldu bezain laster, askaria jaten dut eta eskolako lanak egiten ditut.

Gero, auzoko lagunekin basora joaten naiz jolas egitera eta zortzietarako etxera bueltzen naiz.

Telebista apur bat ikusi eta bederatzietan gurasoekin afaltzen dut.

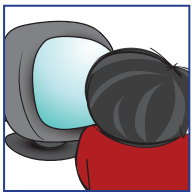

Hamarretan ohera sartzen naiz irakurtzera. Hamar eta erdietan argia itzaltzen dut.

3.2 GAIAREN LANKETA

> Lehen, egunero, orain, gero

- Egunero

• Joxeren lagunen egunerokoak

HEZITZAILEARENTZAT

Kintxo:

Goizeko zazpietan esnatzen naiz aitaita Manueli baserriko lanekin laguntzeko. Zortzietan amamak prestatutako gosaria gosaltzen dut.

Gero, zortziak eta laurdenetan etxetik irteten naiz bederatzi eta erdietan eskolara sartzeko. Oinez joaten naiz beste bi lagunekin batera.

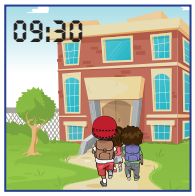

Ordu biak arte eskolan egoten gara eta gero, oinez bueltatzen naiz etxera.

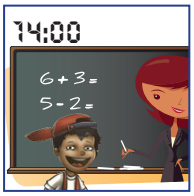

Hiruretan bazkaltzen dut nire neba-arrebekin eta aitaita-amamekin.

Arratsaldean, etxeko lanetan laguntzen dut animaliekin eta ortuarekin.

Zortzietan afaltzen dugu eta lagunekin jolastera joaten naiz.

Hamarretan etxera bueltatzen naiz lotara joateko.